Die Kindertageseinrichtung Wirbelwind liegt verkehrsgünstig angebunden in einem Wohngebiet im Neusser Norden

Öffnungszeiten:

35 Buchungsstunden

Mo. – Fr. 7:30 Uhr – 12:30 Uhr
14:00 Uhr – 16.00 Uhr

45 Buchungsstunden

Mo. – Fr. 7:30 Uhr – 16.30 Uhr

Neugierig geworden?

Vereinbaren Sie doch gleich einen Gesprächstermin.
Wir freuen uns auf Sie!

Ansprechpartnerin:

Petra Zimmer
Telefon 02131 / 56 94 01

Evangelische Tageseinrichtung für Kinder Weissenberg

Am Kotthauserweg 3 • 41462 Neuss-Weissenberg
Tel. 02131 / 56 94 01 • Fax 02131 / 56 94 19
E-mail: kita.amkotthauserweg@diakonie-neuss.de

So finden Sie uns

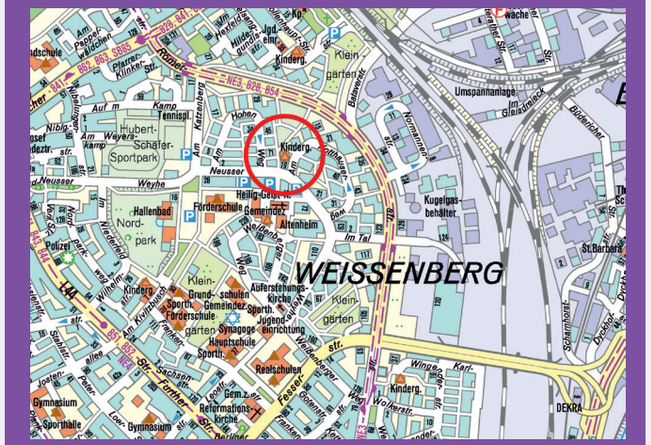

Öffentliche Verkehrsmittel

Bus: 828 und 854
Haltestelle: Am Kotthauserweg

Träger:

Diakonie Neuss

Diakonisches Werk der Ev. Kirchengemeinden Neuss e.V.

Plankstraße 1, 41462 Neuss
Tel. 0 21 31 / 56 68 - 0 • Fax 0 21 31 / 56 68 - 49
www.diakonie-neuss.de • info@diakonie-neuss.de

Sept. 2018

Diakonie Neuss

Evangelisches Gütesiegel BETA
GEPRÜFTE QUALITÄT

WIRBELWIND

Wir geben Ihren Kindern Zeit und Raum zum Wachsen

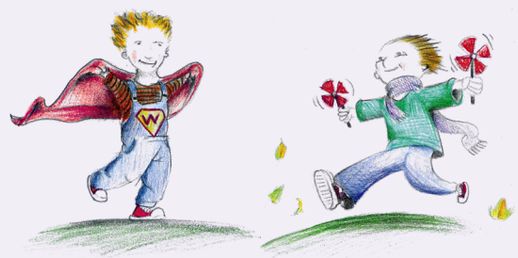

WIRBELWIND

Evangelische Tageseinrichtung für Kinder in Weissenberg

Flyer_Wirbelwind_Sept2018.indd 1
11.09.2018 13:12:35

Sehr geehrte Eltern,

in unserer Einrichtung bilden und begleiten wir Ihr Kind in einer vertrauensvollen und familienergänzenden Atmosphäre.

Ihr Kind erlebt bei uns:

- Wertschätzung
- Vertrauen
- Lebendigkeit
- Freude und Spaß
- Entspannung
- Verlässlichkeit
- Erfahrungsräume

Wichtige Merkmale unserer Arbeit:

- Evangelische Religionspädagogik
- Entwicklungsunterstützung
- Förderung der Gesamtpersönlichkeit
- Bedürfnisorientiertes Handeln
- Ein tolerantes Miteinander verschiedener Nationalitäten und Religionen
- Erziehung zur Selbständigkeit
- Gewaltfreie Möglichkeiten der Konfliktlösung
- Übungen des täglichen Lebens
- Elternarbeit

Wir bieten allen Kindern:

- Individuelle Förderung in kleinen Gruppen
- Sprachförderung
- Bewegungsangebote
- Kreativ-Angebote
- Musikalische Früherziehung
- Gottesdienste
- Experimente und Naturbetrachtungen
- Angebote für Schulanfänger
- Ernährungs- und Gesundheitserziehung
- Medienerziehung
- Mittagessen

Den Wirbelwind besuchen:

82 Kinder im Alter von 2 – 6 Jahren (Kita)

Für Betreuung und Hauswirtschaft stehen zur Verfügung:

- 9 päd. Fachkräfte in Vollzeit
- 2 päd. Fachkräfte in Teilzeit
- 1 Raumpflegerin
- 1 Küchenkraft

Für Sie als Eltern bieten wir folgende Möglichkeiten der Zusammenarbeit:

- Regelmäßige Gespräche und Austausch zwischen Eltern und Erzieherinnen
- Begleitung und Betreuung bei der Entwicklung Ihres Kindes
- Info- / Elternabende
- Vorbereitung und Teilnahme an Festen und Aktionen
- Familiengottesdienste

Seit 2004 werden wir von unserem Förderverein unterstützt.

Das Diakonische Werk bietet für Familien verschiedene Beratungsdienste an, die wir gerne vermitteln, z.B.:

- Schuldner- und Insolvenzberatung
- Sozialberatung
- Migrationsberatung
- Arbeitslosenberatung

Flyer_Wirbelwind_Sept2018.indd 2 11.09.2018 13:12:39